

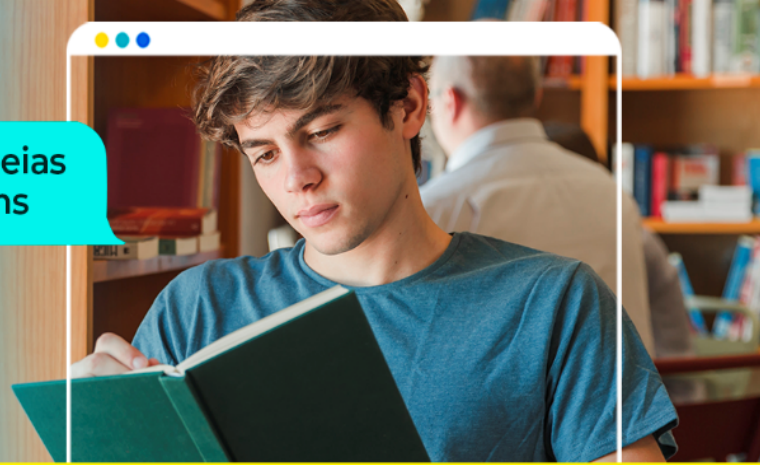

Não deixe suas ideias apenas nas nuvens



## TESTE DE SELEÇÃO ALUNOS MAC / 2022

### EDITAL 2022

Bem-vindos ao processo de teste de seleção para novos alunos do colégio MAC. Uma vez que somos uma escola de referência em vanguarda e excelência acadêmica Por trabalharmos com metodologias que lhes auxiliam na construção da sua identidade, e do seu caminho pessoal e profissional. Ressaltando que há alguns anos, atendemos nossos alunos por meio das plataformas digitais da Google For Education, e do High School (Ensino Médio Americano) agora ficou muito mais fácil você se preparar para ingressar nas escolas e universidades Norte Americanas! Desta forma, será um imenso prazer atendê-los para o ano letivo de 2022.

#### I. INSCRIÇÃO

Realizadas por meio de geração do boleto bancário, disponível no site: <https://colegiomac.com>, até o dia 10/12/2021, investindo a taxa de R\$20,00 (Vinte Reais).

#### PROCESSOS

INSCRIÇÃO	DATA DO TESTE	HORÁRIO DO TESTE	RESULTADO	ENTREVISTA APÓS RESULTADO
De 10/10/21 Até 10/12/2021	Agendamento é feito diretamente com a Gerência do Colégio (Sintia ou Gilmara)	09h às 12h ou 15h às 17h	Um dia Útil após a realização do exame	Agendamento com a Coordenação Pedagógica (André Guimarães)

O resultado será entregue na secretaria do colégio.



Não deixe suas ideias apenas nas nuvens

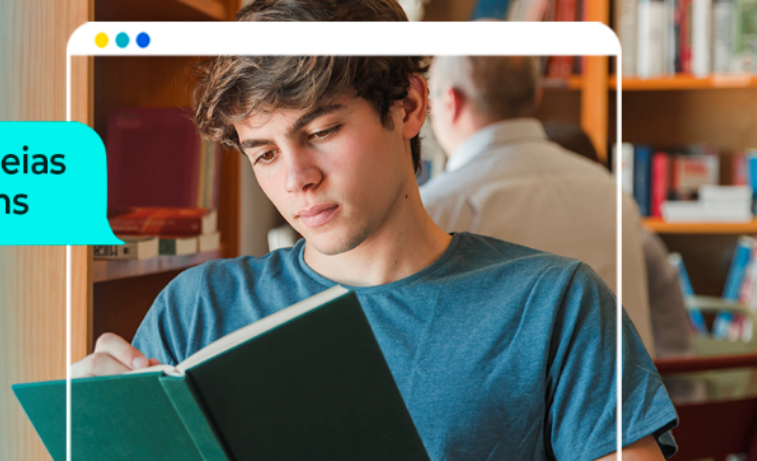

## II. RESULTADO E ENTREVISTA

Após o resultado do teste, o candidato é convidado para uma entrevista com a Coordenação Pedagógica, juntamente com seus Pais e/ou Responsáveis. E encaminhado a sala de Matrícula para as informações de matrícula.

### TAXA DE INSCRIÇÃO

R\$20,00 (Vinte Reais), a pagar por meio de boleto bancário.

## III. CRITÉRIOS DE PARTICIPAÇÃO NO PROCESSO

1. Inscrições do preenchimento do formulário disponível no site do colégio;
2. Pagamento da taxa de inscrição;
3. Apresentação de documento oficial com foto (RG/CPF) do candidato e do responsável, se menor de idade o candidato, no dia de aplicação do teste, descrita no item 6 deste edital;
4. O candidato deve apresentar-se no local do teste (Colégio MAC) com no mínimo 30' (minutos) de antecedência;
5. Será ofertada 1 (uma) bolsa integral para o aluno que acertar todas as questões;
6. Os candidatos com desempenho de 90%, ganham desconto de 50% nas mensalidades;
7. Os candidatos com desempenho inferior a 90% ganham 30% de desconto nas mensalidades;
8. O candidato não pode fazer 02 (dois) testes para o mesmo ano letivo;
9. Os descontos (tanto integral quanto parciais) são válidos somente para o ano letivo de 2022;
10. Os descontos incidem somente sobre as mensalidades. Os demais itens como matrícula, material didático, uniformes, dependências e outras taxas de serviços serão cobrados integralmente;
11. Após o resultado, o aluno terá até o dia 15/12/2021 para efetuar a matrícula;
12. A data de vencimento das mensalidades é dia 05 (cinco) de cada mês, a partir de fevereiro/2022;
13. O desconto é válido para pagamento até a data de vencimento. Após esta data, será cobrado o valor integral da mensalidade;
14. O candidato e seu responsável ficam cientes da utilização sem ônus, do nome, da voz e da imagem do(a) candidato(a) na divulgação, por qualquer meio de comunicação das atividades do colégio, para fins exclusivos de divulgação da Escola e suas atividades, podendo, para tanto, reproduzi-la ou divulgá-la na internet, jornais e todos os demais meios de comunicação, público ou privado, bem como de quaisquer eventos educacionais e concursos de que o(a) mesmo(a) participar, ressaltando que o uso da imagem, sempre respeitará a moral, os bons costumes e a ordem política.



#### **IV. DOCUMENTAÇÃO NECESSÁRIA PARA O DIA DO TESTE DE SELEÇÃO**

- Comprovante de pagamento da inscrição;
- RG ou outro documento com fot do candidato, e do responsável se for menor de idade;
- Cópia do Boletim Escolar (atualizado);
- 2 (dois) telefones para contato com Whatsapp;

#### **V. OBSERVAÇÕES**

- Em caso de desistência ou de ausência no dia do teste presencial, não haverá devolução da taxa de inscrição. Entretanto, o candidato ou responsável poderão entrar em contato com o colégio por meio do telefone (91) 98425-7888 com a secretaria da escola, informando a ausência. E inscrever-se para o próximo processo caso haja vaga disponível, mediante o pagamento da taxa de inscrição.

#### **VI. TESTE**

O teste será composto por 20 questões objetivas de múltipla escolha (sendo 10 questões de Língua Portuguesa e 10 questões de Matemática), da série atual do candidato ou seja da série do ano letivo de 2021. E será realizada por meio de Formulário Google.

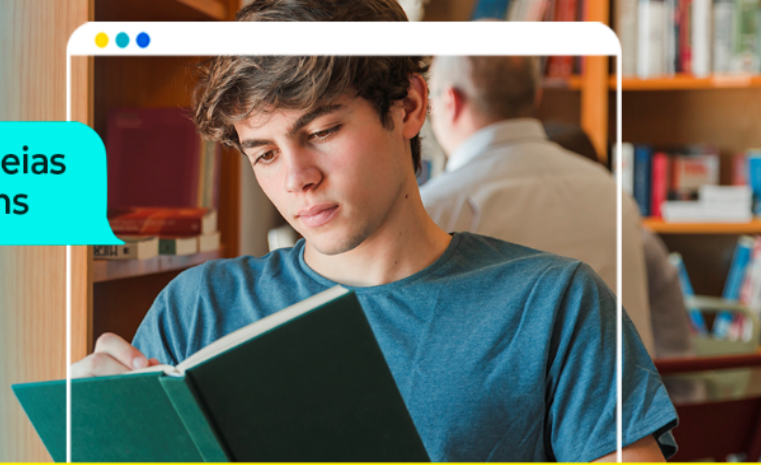

## VII. CONTEÚDO PROGRAMÁTICO

<b>MATEMÁTICA</b>
<b>ENSINO FUNDAMENTAL</b>
<b>6º ANO:</b> operações básicas e suas propriedades, resolução de problemas.
<b>7º ANO:</b> Operações com números inteiros Potenciação e radiciação, Equação do 1º grau Regra de três simples e composta, Juros simples.
<b>8º ANO:</b> estudo das grandezas: relações de proporcionalidade direta e inversa; regra de três simples e composta.
<b>9º ANO:</b> triângulos: propriedades, classificação, soma dos ângulos internos, semelhança e congruência de triângulos; quadriláteros: propriedades, classificação, soma dos ângulos internos.
<b>ENSINO MÉDIO</b>
<b>1º ANO:</b> Função quadrática, Função exponencial, Função logarítmica, Juros simples e composto, Função afim.
<b>2º ANO:</b> Probabilidade, Arranjo, Combinação Permutação, Anagramas, Geometria plana e espacial, Trigonometria no triângulo retângulo.
<b>3º ANO:</b> Geometria analítica, Polinômios Números complexos.

<b>LÍNGUA PORTUGUESA</b>
<b>ENSINO FUNDAMENTAL</b>
<b>6º ANO:</b> Interpretação de texto, Substantivo Adjetivo, Artigo, Numeral, Separação silábica Sílabas tônicas, Classificação quanto ao número de sílabas.
<b>7º ANO:</b> interpretação textual, Substantivo Adjetivo, Artigo, Verbo, Sujeito e predicado.
<b>8º ANO:</b> Verbo, Advérbio, Preposição Termos essenciais da oração, Vozes verbais, Figuras de linguagem (comparação, onomatopeia e hipérbole).
<b>9º ANO:</b> Interpretação textual, Oração coordenada, Oração subordinada substantiva, Figura de linguagem (eufemismo, antíteses, paradoxos, hipérbole, sinestesia), Crase, Variações de linguagem.
<b>ENSINO MÉDIO</b>
<b>1º ANO:</b> Compreensão, Interpretação Uso dos pronomes, Advérbios, Figuras de Linguagens.
<b>2º ANO:</b> Compreensão, Interpretação Uso dos pronomes, Advérbios, Figuras de Linguagens.
<b>3º ano:</b> Compreensão, Interpretação Uso dos pronomes, Advérbios, Figuras de Linguagens.

## VIII. APROVAÇÃO

O teste de seleção possui finalidade para aprovação de descontos nas mensalidades e bolsas de estudo (parcial e total) na ficha financeira do aluno. A aquisição de uma dessas opções será informada na divulgação do resultado final, visto que para a obtenção desse, o aluno passará pela avaliação quantitativa (teste) e qualitativa (entrevista), conforme informado no item 2 deste edital.

Estamos à disposição, para o esclarecimento de dúvidas e informações.

**Colégio MAC**